

Verificeringsnøgle 1: Indledende sagsbehandling, hvad skal verificeres?

HUSK: Skal du udskrive en attest, skal du læse attestguiden og artikler om verificering, før du udsteder attesten, for at vurdere, om der er adgang til den, og om personen er tilstrækkeligt verificeret efter gældende regler.

- > [Find alle attestguides](#)
- > [Læs "Er personen verificeret"](#)
- > [Læs artikler om verificering](#)

Står personen registreret i en fysisk kirkebog (ministerialbog), skal Verificeringsenheden foretage verificeringen.

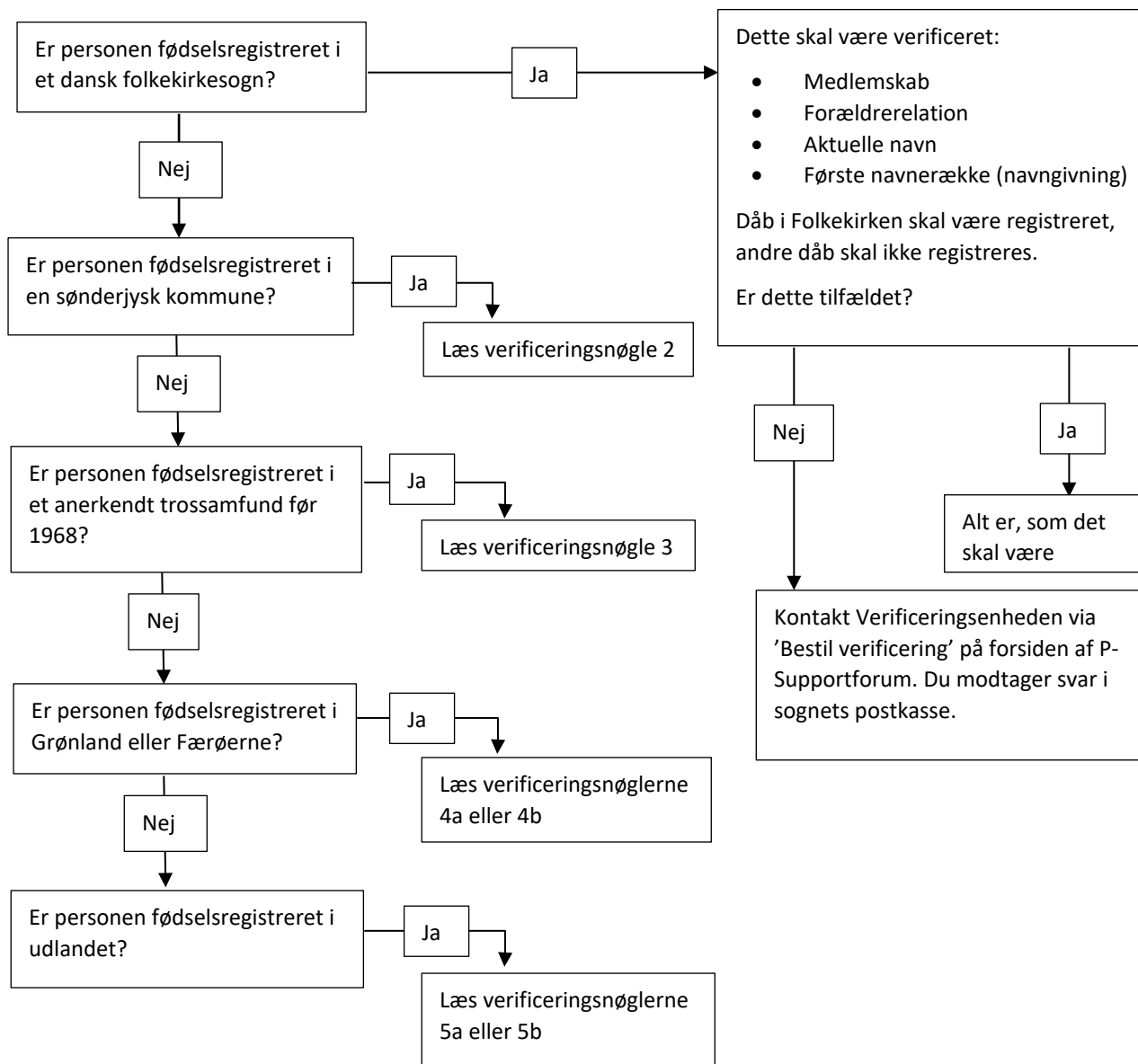

Verificeringsnøgle 2 - Personer, fødselsregistreret i en Sønderjysk kommune

HUSK: Skal du udskrive en attest, skal du læse attestguiden og artikler om verificering, før du udsteder attesten, for at vurdere, om der er adkomst til den, og om personen er tilstrækkeligt verificeret efter gældende regler.

> [Find alle attestguides](#)

> [Læs "Er personen verificeret"](#)

> [Læs artikler om verificering](#)

Vær opmærksom på: de særlige attestforhold for personer fødselsregistreret i Sønderjylland.

Når personer, der er fødselsregistreret i en sønderjysk kommune, skal verificeres i forbindelse med sagsbehandling, skal dette ske til personregistret i den sønderjyske kommune og evt. Verificeringsenheden.

Den sønderjyske fødekommune skal verificere følgende:

- Fødselsregistreringssted
- Forældreforhold
- Navne

Verificeringsenheden skal verificere følgende:

- Giftenavn givet ved vielse før 01.04.2006
- Dåb skal registreres
- Medlemskab skal verificeres

Ved bestilling af verificering til Verificeringsenheden, skal du medsende kopi af dåbsbogen fra dåbs sognet.

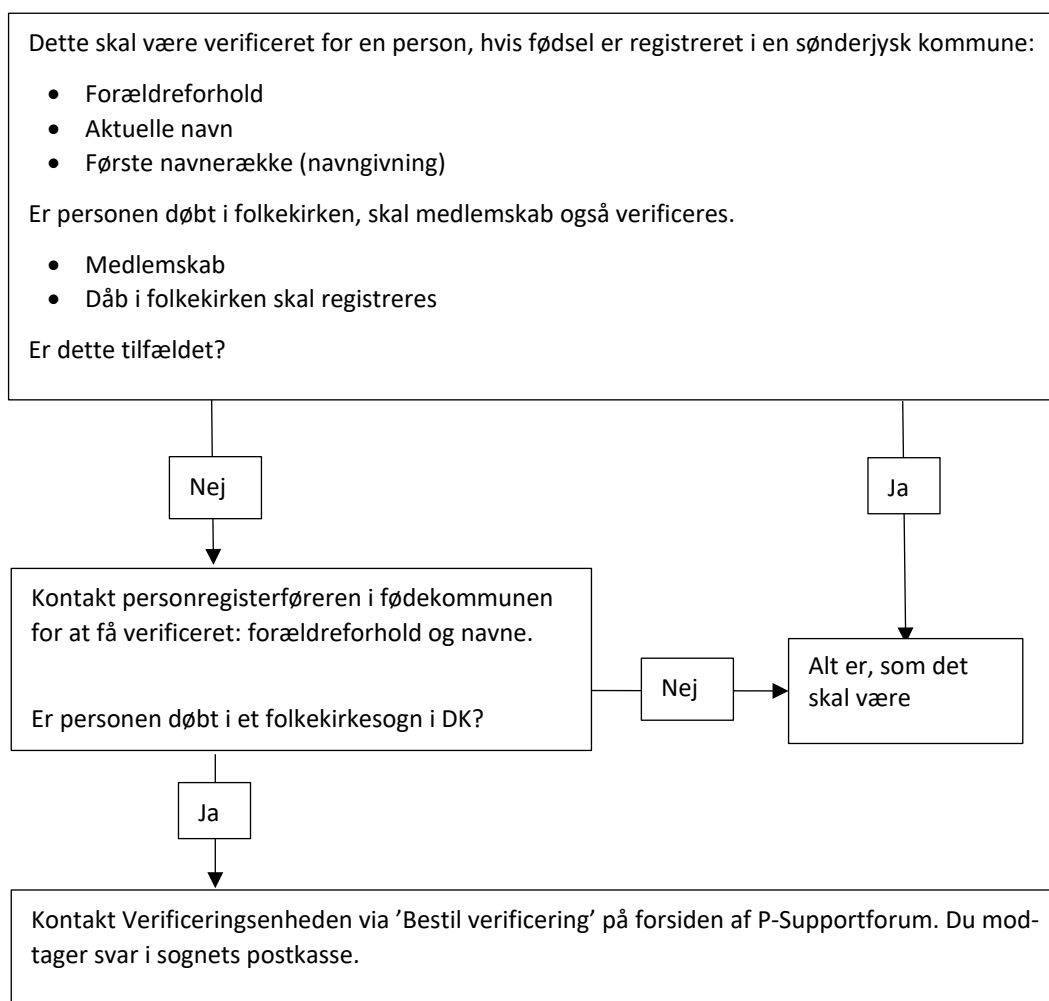

Verificeringsnøgle 3 - Personer, fødselsregistreret og navngivet/døbt i anerkendt trossamfund før 1968

HUSK: Skal du udskrive en attest, skal du læse attestguiden og artikler om verificering, før du udsteder attesten, for at vurdere, om der er adgang til den, og om personen er tilstrækkeligt verificeret efter gældende regler.

- > [Find alle attestguides](#)
- > [Læs "Er personen verificeret"](#)
- > [Læs artikler om verificering](#)

Er personen fødselsregistreret i anerkendt trossamfund i Danmark før 1968, skal Verificeringsenheden foretage verificeringen.

Hvis personen er verificeret, men fødselsregistreringsstedet er forkert, skal Verificeringsenheden rette det. Oplys det korrekte fødselsregistreringssted.

> [Skriv til servicedesk@km.dk](mailto:servicedesk@km.dk)

Vær opmærksom på: En dåb fra anerkendt trossamfund skal IKKE registreres i PERSON. Den skal kun stå som anmærkning til medlemskab.

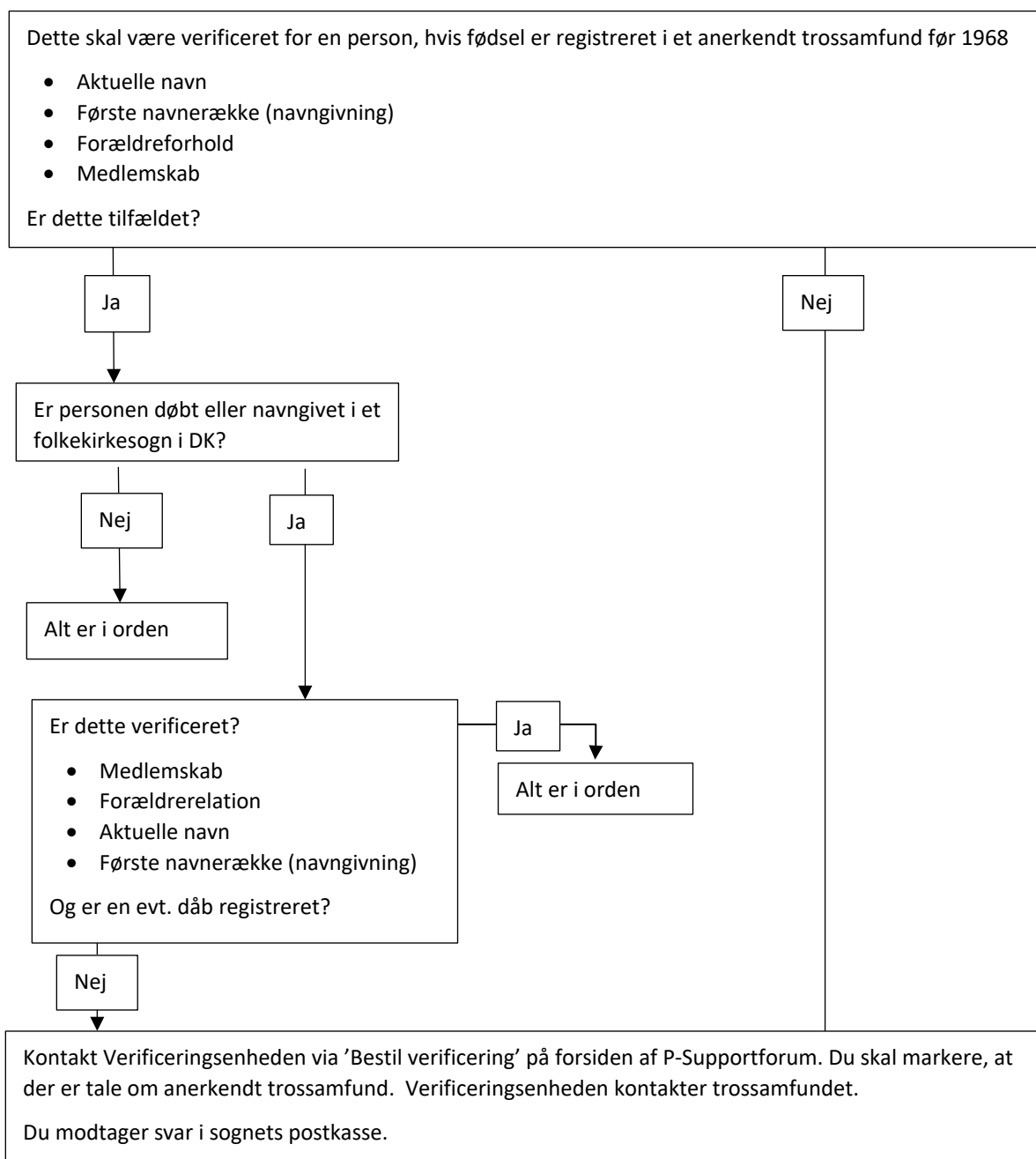

Verificeringsnøgle 4a - Personer, fødselsregistreret i Grønland

HUSK: Skal du udskrive en attest, skal du læse attestguiden og artikler om verificering, før du udsteder attesten, for at vurdere, om der er adgang til den, og om personen er tilstrækkeligt verificeret efter gældende regler.

- > [Find alle attestguides](#)
- > [Læs "Er personen verificeret"](#)
- > [Læs artikler om verificering](#)

- Er personen døbt i et folkekirkesogn i Danmark, foretages verificeringen af Verificeringsenheden.
Vær opmærksom på: Hvis dåben er sket efter overgangen til DNK, skal sognet rekvirere den blå attest fra det grønlandske præstegæld og selv verificere.
- Er personen fødselsregistreret og døbt i Grønland, skal sognet **kun** verificere den aktuelle navnerække ud fra den blå attest fra det grønlandske præstegæld (kun ved navneændring).

Rekvirering af den "Blå attest"

Den blå attest er gratis for sognet, men må ikke udleveres til private. (De attester som borgeren selv kan rekvirere, er gebyrbelagt efter 1. april 2019).

For at rekvirere den blå attest skal du kontakte præstegældet i Grønland på mail og cc. til Biskoppen i Grønland.

- > [Find adresse til Grønlands Biskop](#)
- > [Find præstegæld i Grønland](#)
- > [Find præstegæld i PERSON](#)

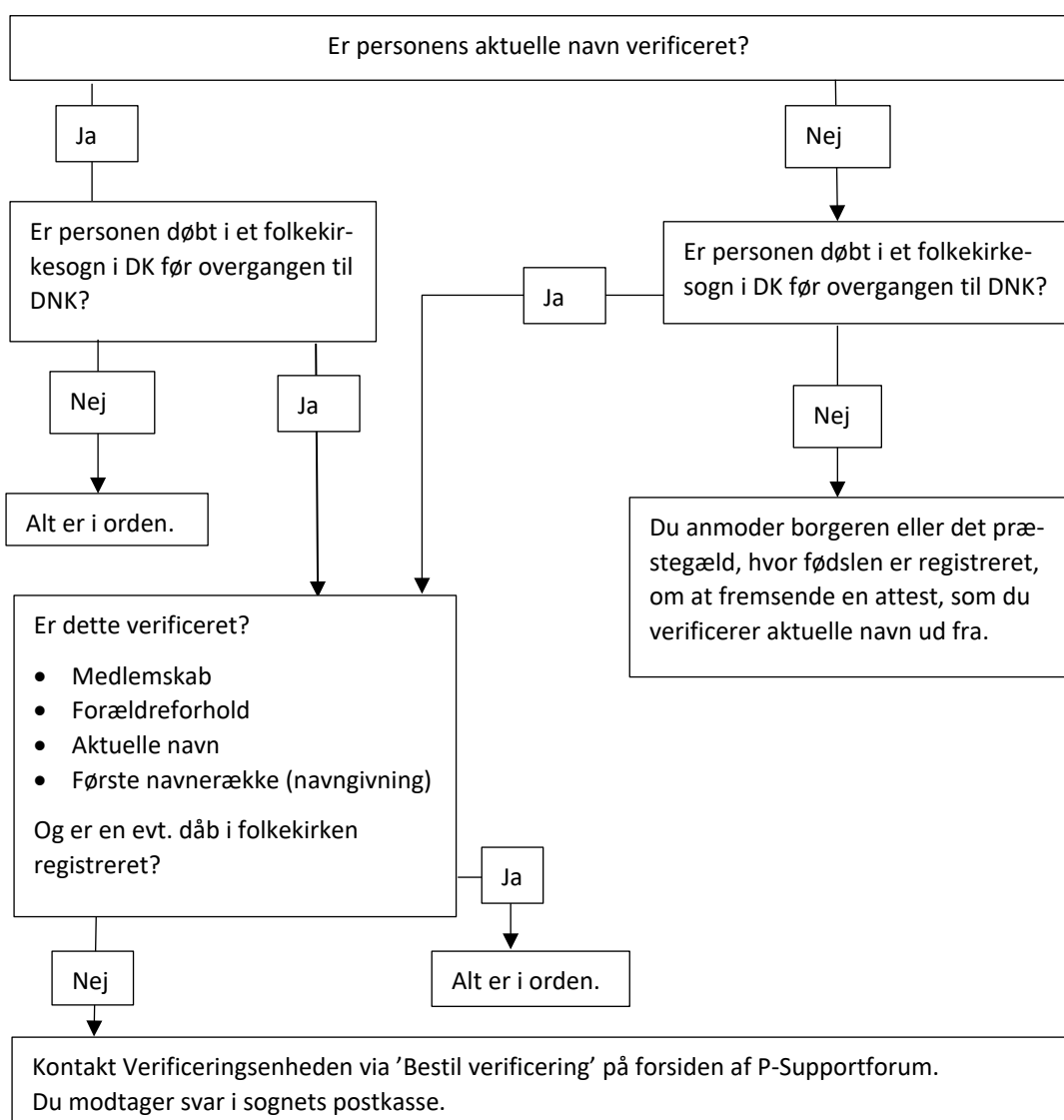

Verificeringsnøgle 4b - Personer, fødselsregistreret på Færøerne

HUSK: Skal du udskrive en attest, skal du læse attestguiden og artikler om verificering, før du udsteder attesten, for at vurdere, om der er adkomst til den, og om personen er tilstrækkeligt verificeret efter gældende regler.

> [Find alle attestguides](#)

> [Læs "Er personen verificeret"](#)

> [Læs artikler om verificering](#)

- Er personen døbt i et folkekirkesogn i Danmark før DNK, foretages verificeringen af Verificeringsenheden.
Vær opmærksom på: Hvis dåben er sket efter overgangen til DNK, skal sognet rekvirere en attest fra Færøerne og selv verificere.
- **Vær opmærksom på:** *Kun ved navneændring:* Er personen fødselsregistreret og døbt på Færøerne, skal bopæls sognet *kun* verificere den aktuelle navnerække ud fra en attest fra Færøerne.

> [Find præstegæld på Færøerne](#)

> [Søg præstegæld i PERSON](#)

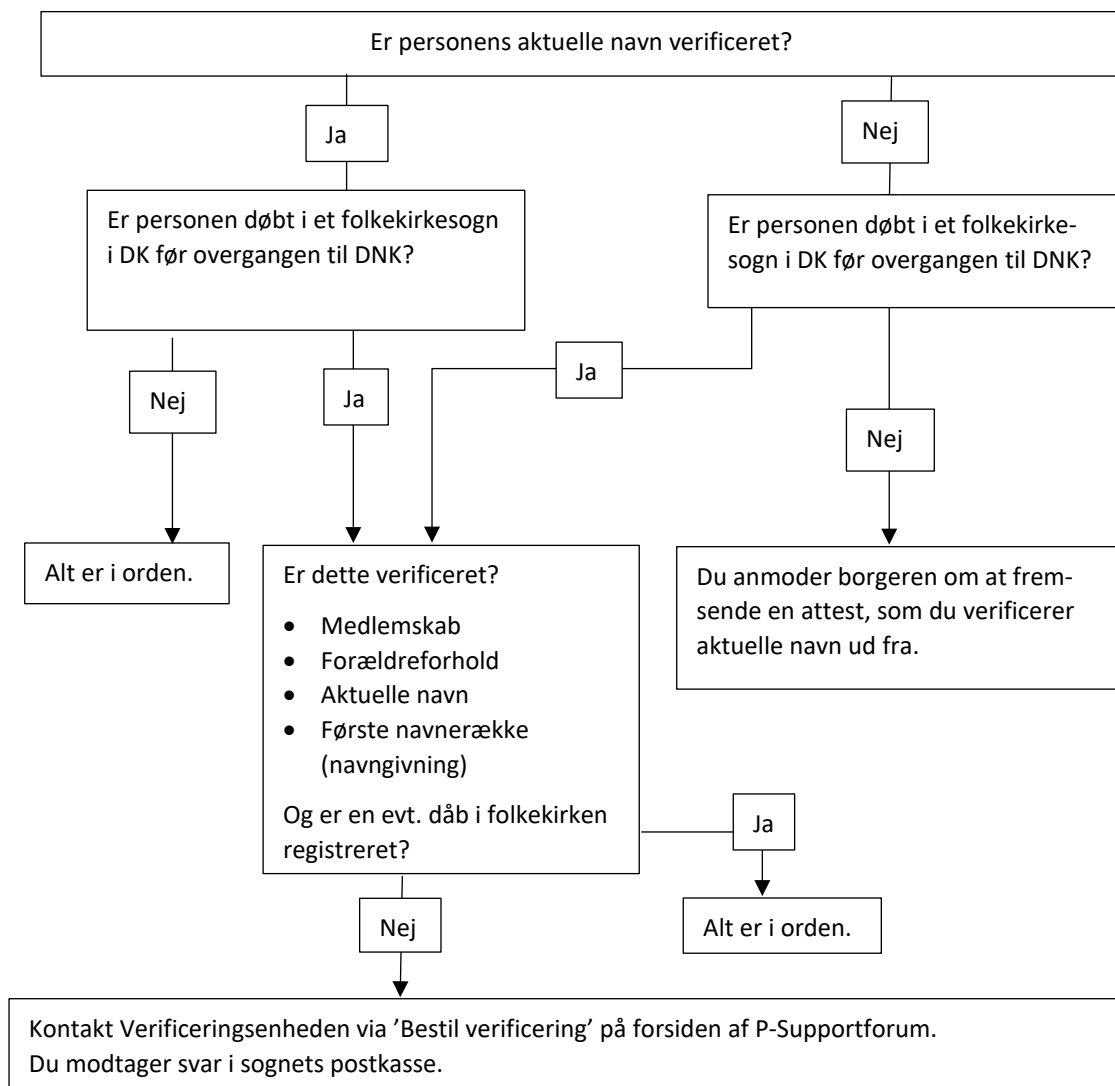

Verificeringsnøgle 5a - Personer, fødselsregistreret i udlandet

HUSK: Skal du udskrive en attest, skal du læse attestguiden og artikler om verificering, før du udsteder attesten, for at vurdere, om der er adkomst til den, og om personen er tilstrækkeligt verificeret efter gældende regler.

- > [Find alle attestguides](#)
- > [Læs "Er personen verificeret"](#)
- > [Læs artikler om verificering](#)

Navneændring

Er borgerens aktuelle navn givet ved en navneændring i Danmark *efter 01.04.2006*, og ikke verificeret, skal den navnerække verificeres af sognet, som har registreret navnet, før en ny navneændring må registreres. Personattesten skal ALENE attestere det nye navn.

- > [Hvem skal verificeres og hvem foretager verificeringen? – P-Supportforum](#)
- > [Verificering af udenlandsk født ved navneændring \(ikke Færøerne og Grønland\) – P-Supportforum](#)

Hvad skal være verificeret for en person, som er fødselsregistreret i udlandet?

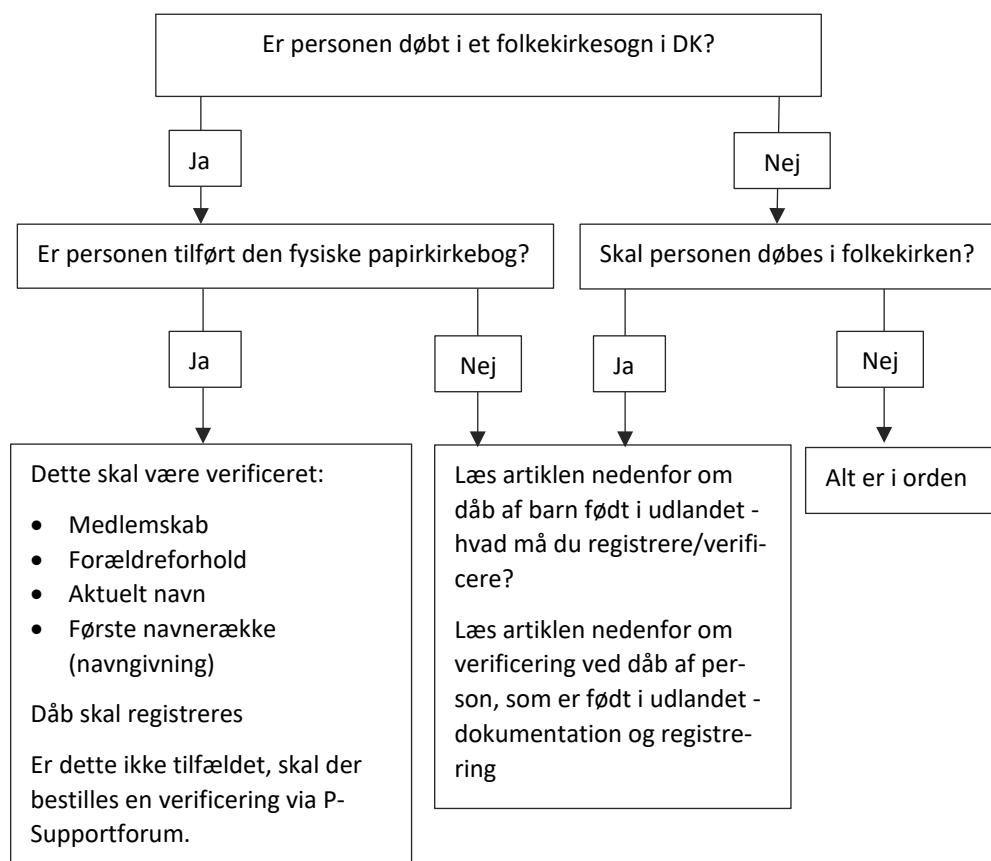

Øvrige relevante links:

[Læs artiklen om dåb af barn født i udlandet - hvad må du registrere/verificere?](#)

[Læs artiklen om verificering ved dåb af person, som er født i udlandet - dokumentation og registrering](#)

[Læs artiklen om personer med opholdstilladelse](#)

Verificeringsnøgle 5b - Personer, fødselsregistreret i udlandet og adopteret til Danmark

HUSK: Skal du udskrive en attest, skal du læse attestguiden og artikler om verificering, før du udsteder attesten, for at vurdere, om der er adkomst til den, og om personen er tilstrækkeligt verificeret efter gældende regler.

> [Find alle attestguides](#)

> [Læs "Er personen verificeret"](#)

> [Læs artikler om verificering](#)

Hvad skal være verificeret for en person, som er fødselsregistreret i udlandet og adopteret til Danmark?

